

Carte thermique

Secteur de la Tête du Cade
Propriété départementale de Siou-Blanc



Système géodésique Français N.T.F.
Quadrillage kilométrique
lambert III

Carte montée à partir des prises de vues
aériennes réalisées en hélicoptère Alouette II
équipé d'une boule gyrostabilisée le jeudi 16 Mars
2001 entre 7 h 30 et 8 h 45.
Caméra thermique : Therma Cam 695/8C 2000
bolomètre plan focal 320x240 - Objectif 24 degrés.
Discrimination thermique 0.1°C à 30°C

Prises de vues: Alain ASSIRE - SIRTECH
Pilote: Jean-Pierre BEULAYGUES
Opérateurs au sol: SPELE-H.O
Comité Départemental de Spéléologie du Var
U.F.O.L.E.P. et agents du
Conseil Général du Var
Assemblage: Alain ASSIRE
Synthèse: SPELE-H.O-P.M



Direction de l'Environnement
et de l'Équipement Rural

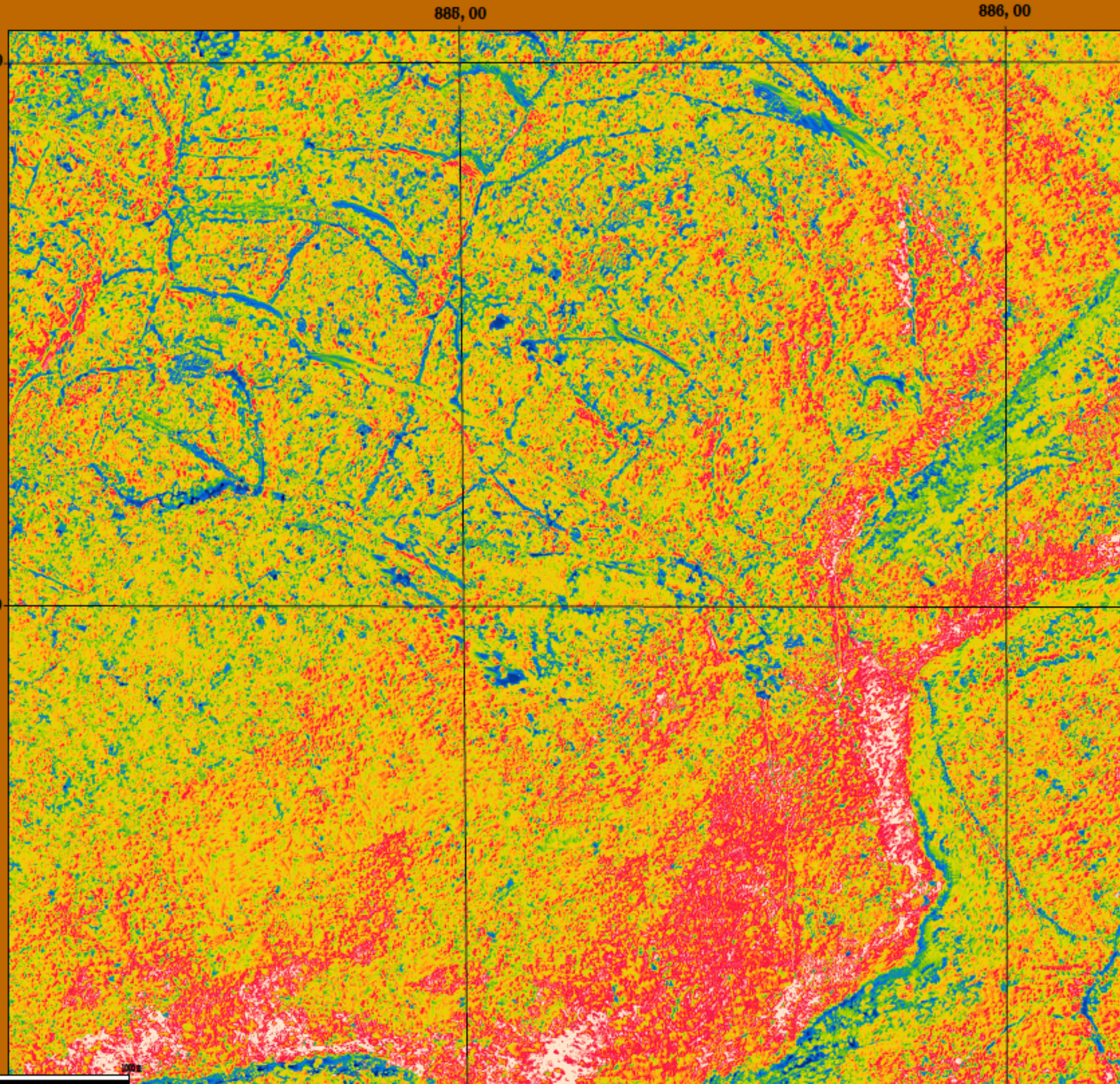
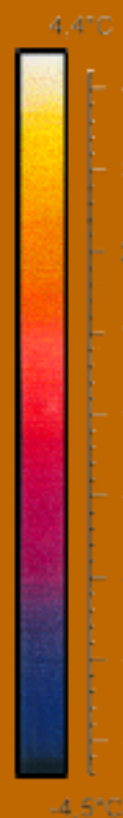

885, 00

886, 00

111, 00

110, 00